

ALGEMENE INFORMATIE

OPDRACHTGEVEND BESTUUR:



DOELSTELLINGEN:

Doel: Aanleg van gescheiden rioleringsstelsel
→ Verbeteren efficiëntie waterzuivering & aanvulling grondwaterbalans

- Geplande werken in verschillende fases:
 - Aanleg DWA-rioleringsstelsel in het projectgebied
 - Aanleg RWA-maatregelen in het projectgebied
 - Opbraak en herstel wegenis

TIMING:

- Aanstelling aannemer infra-werken: najaar 2023
- Info-avond 2: voorjaar 2024
- Start der werken: midden 2024



Bijkomende details zijn te vinden op de ontwerpplannen, deze liggen ter inzage in de zaal.
Voor vragen kan u terecht bij de verantwoordelijke van Aquafin, de gemeente of Sweco.

SITUERING OVERZICHT TRACÉ



Liggingplan Projectgebied

— Aquafin

Aquafin (riolering + wegenis)

- Heirbaan
- Berkenlaan
- Acacialaan
- Kwikstaartweg
- Esdreef
- Wandeldreef
- Elzendreef

RIOLERING - VUILWATERAFVOER



Schema afwatering vuilwater

RIOLERING - HEMELWATERAFVOER

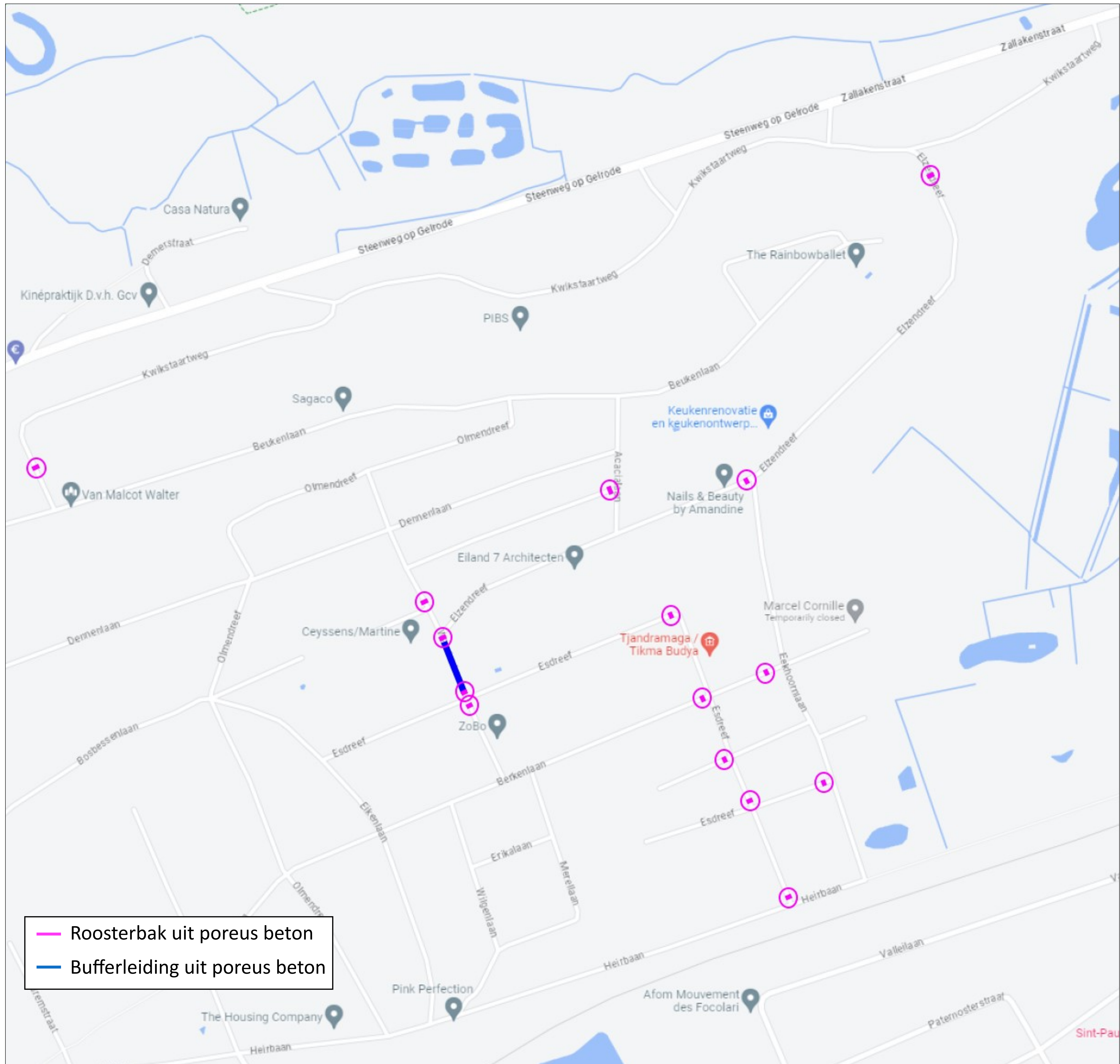

Schema behandeling hemelwater

Maximaal infiltreren van het hemelwater:

- Waterdoorlatende verharding & inritten
- Infiltrerende roosterbakken, straatkolken, bufferleiding, ...

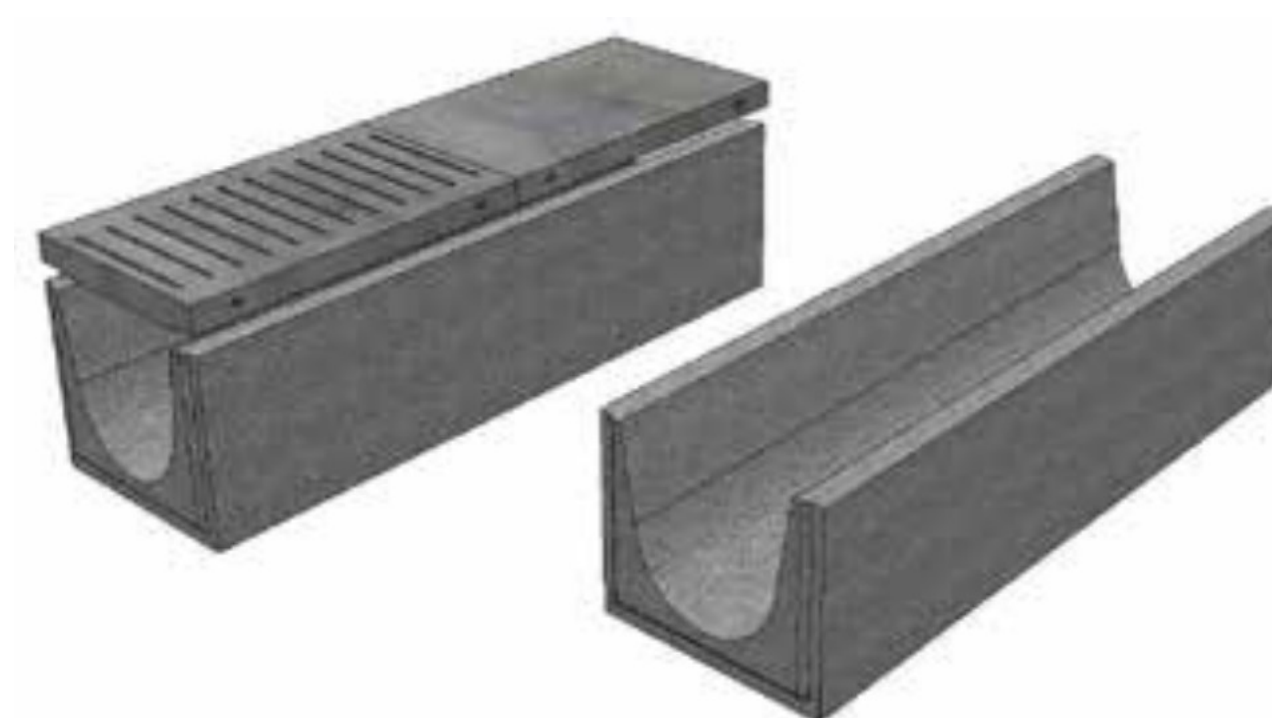

Rotselaar – Heikantberg: aanleg rioleringsstelsel & wegenis

WEGENISWERKEN

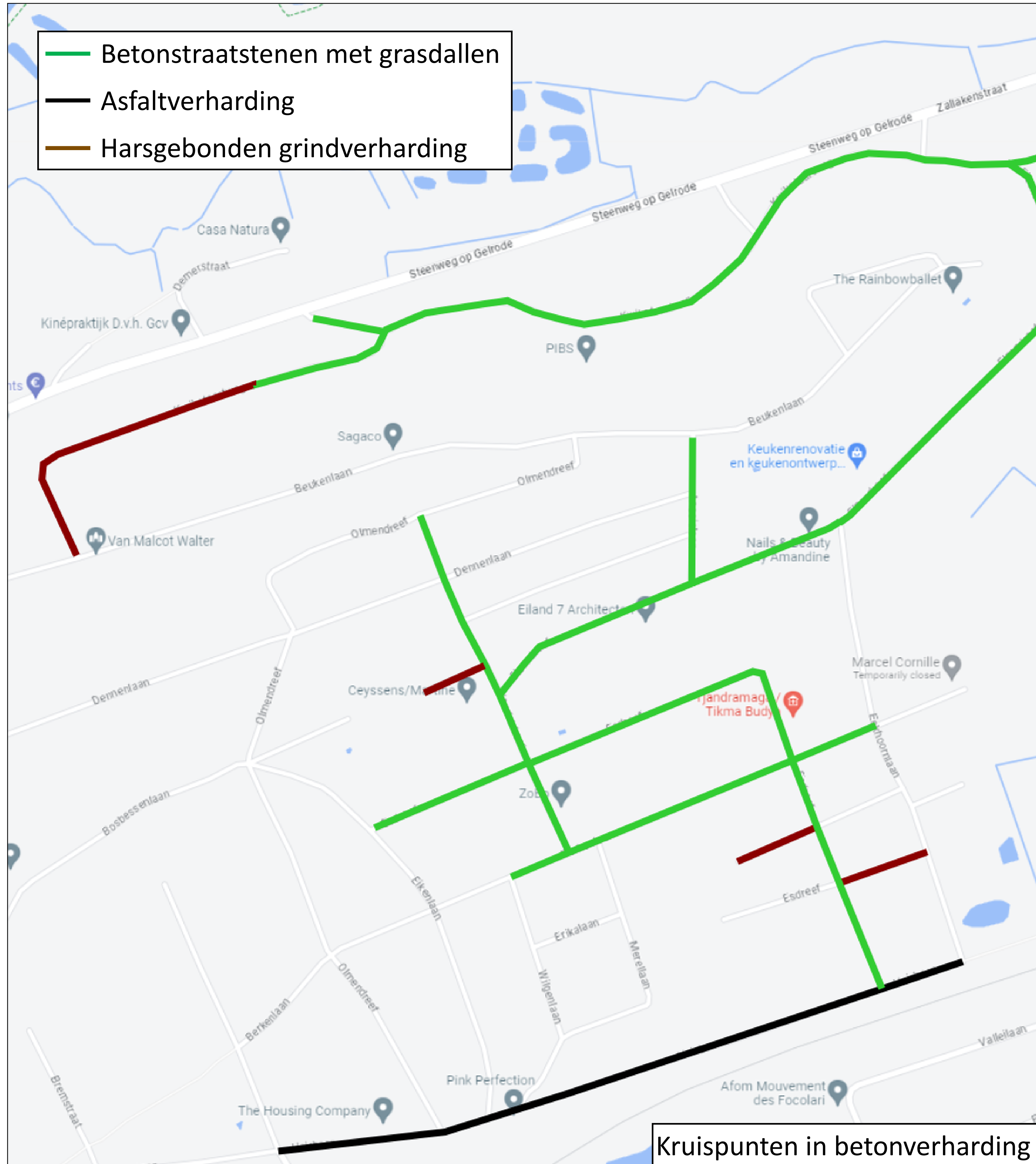

Overzicht materialisatie nieuwe wegenis

Zijwegen harsgebonden grindverharding

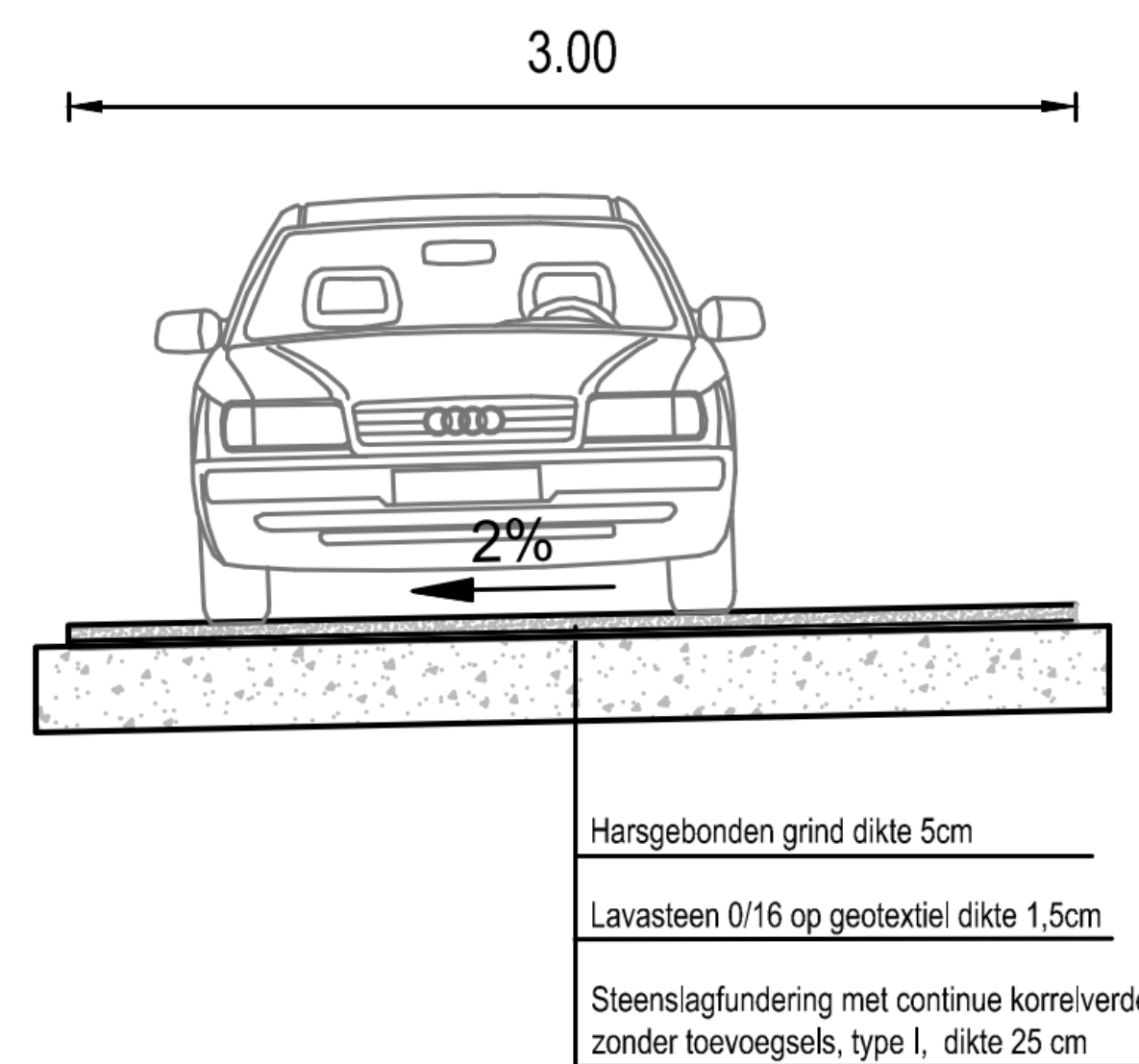

Rijweg in betonstraatstenen met grasdallen

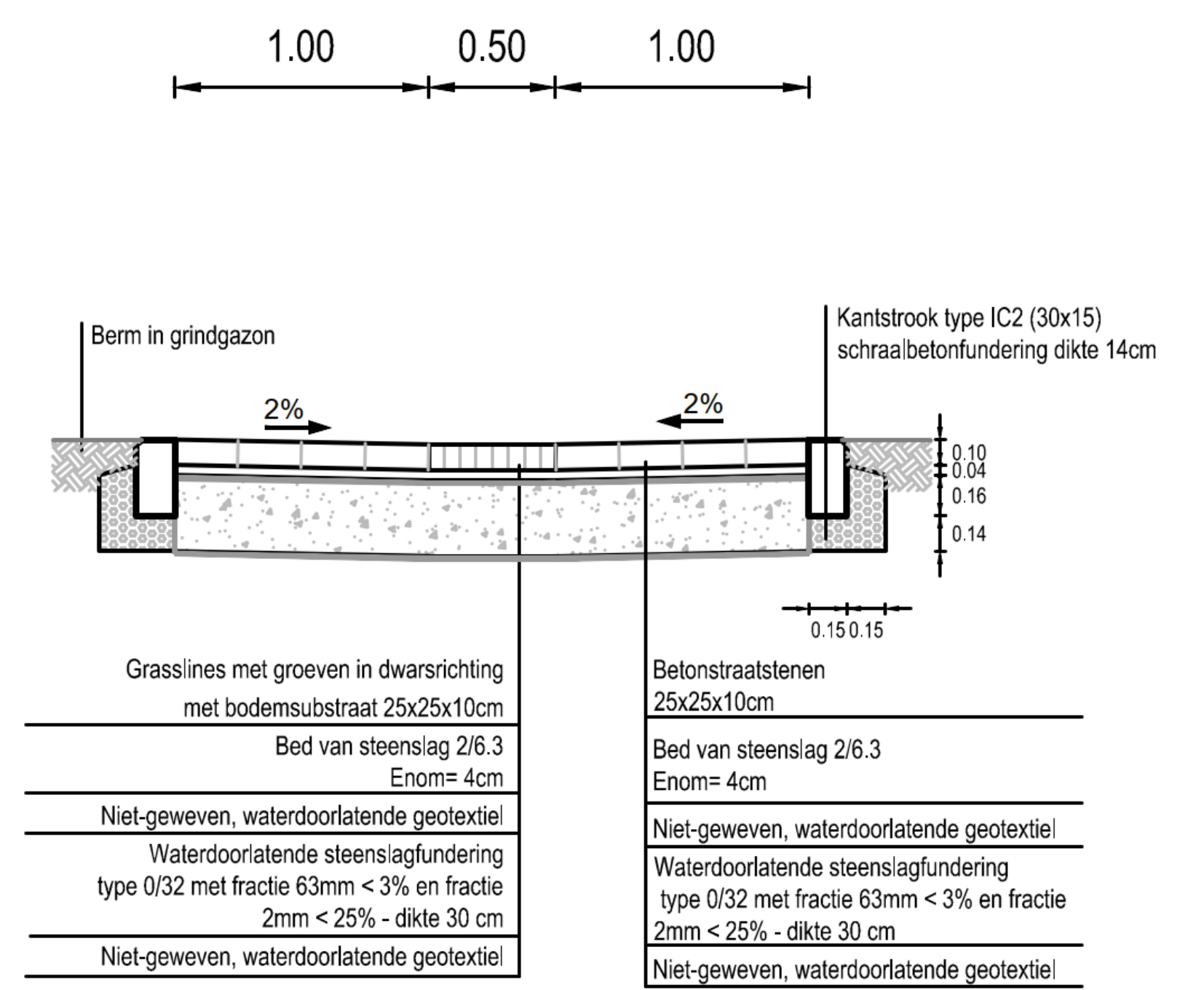

Rijweg in asfalt

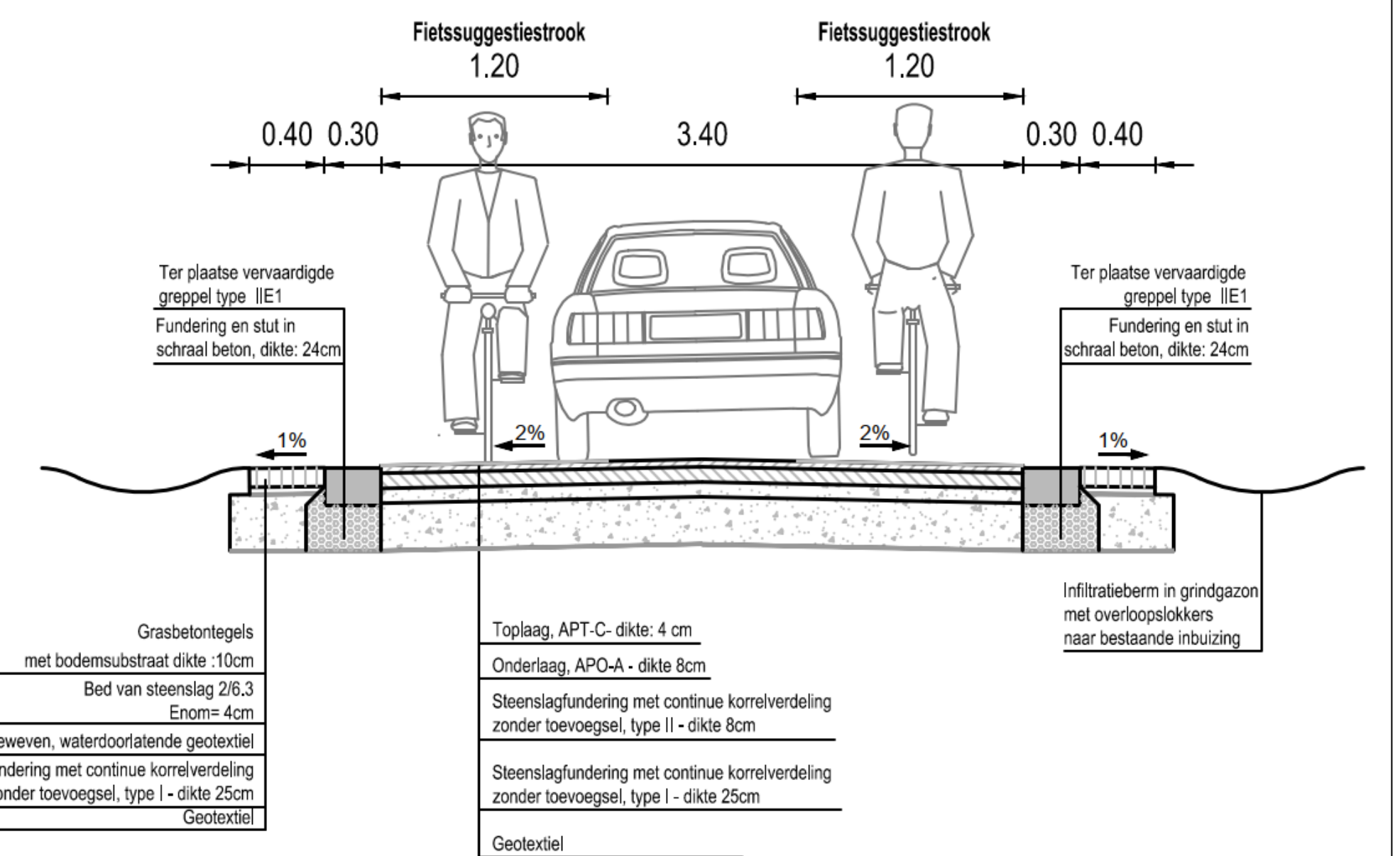

MINDER HINDER

- Minder-hinderprincipe
 - Aangelande bereikbaar houden met aandacht voor de handelszaken
 - Fasering van de werken
 - Sleuf onmiddellijk aanvullen na aanleg riolering
 - Omleidingen zo beperkt mogelijk
- Naast riolerings- en wegeniswerken ook werken door nutsmaatschappijen
= Niet inbegrepen in hoofdaanneming

